

Catégorie : Joueurs et entraîneurs

Publication : 23 septembre 2015

0

BANTAM AA

Saison 2015-2016

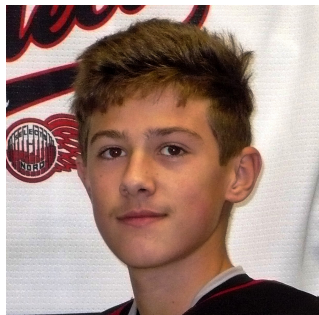

JACOB MASSIE

Lance: Gauche

Position: Défenseur

Taille: 5'2"

Poids: 105 lbs

Naissance: 2002

Organisation: Lachute



TOP SHOT
RESTO-BAR

-RESTO-BAR -SPECTACLES -SPÉCIALITÉ CÔTES LEVÉES

www.letopshot.com

417 principale, Lachute J8H 1Y1 T. 450.562.5532 F. 450.562.0720 info@letopshot.com

DEV
DU NORD

Cell : 450-712-7021
Tél/Fax 1-888-696-1117
michelp@devdunord.com
www.devdunord.com

Michel Paquin
Conseiller technique
Développement Immobilier

MAISONS DE QUALITÉ
À PRIX ABORDABLES

149 900 \$ + TX

QUARTIER
MASSIE

450-712-7267

rue Aubin, secteur St-Philippe

Catégorie : Joueurs et entraîneurs

Publication : 23 septembre 2015

0

BANTAM AA

Saison 2015-2016

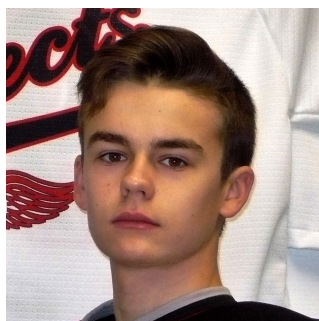

MATHIEU BÉLANGER

Lance: Gauche

Position: Attaquant

Taille: 5'6"

Poids: 120 lbs

Naissance: 2001

Organisation: Lachute



Ray Junior Courtemanche
Colondateur

514-863-7680
rayjunior@citemirabel.com

681 Boul. du Curé-Labelle, Suite 201
Blainville (Québec) Canada J7C 2J5

Gestion - Développement - Investissement - Construction
Management - Development - Investment - Construction

www.citemirabel.com



9300-3036 Québec inc.

Pipeline Consultant & Inspector
Billy Bélanger
514-970-5023
belanger.billy@videotron.ca

Catégorie : Joueurs et entraîneurs

Publication : 23 septembre 2015

0

BANTAM AA

Saison 2015-2016

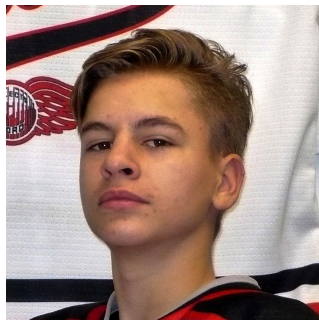

MATHIS SAVARD

Lance: Droite

Position: Attaquant

Taille: 5'3"

Poids: 108 lbs

Naissance: 2001

Organisation: Sainte-Agathe-des-Monts



Adresse courriel: roch.savard@structure-expert.com

Téléphone: 514-707-2720

Adresse: 19 rue De Grenoble, Ste-Agathe-des-Monts, Qc

Propriétaire: Roch Savard, ing.

Catégorie : Joueurs et entraîneurs

Publication : 23 septembre 2015

0

BANTAM AA

Saison 2015-2016



ZACHARY TURCOT

Lance: Gauche

Position: Attaquant

Taille: 5'7"

Poids: 125 lbs

Naissance: 2002

Organisation: Mirabel

Bonne saison
2015-2016

Merci à nos
commanditaires



LIGUE
D'EXCELLENCE
DU QUÉBEC

#46 - NATHAN GAGNÉ (/index.php/saison-2015-2016/bantam-aa/70-joueurs-et-entraîneurs/597-46-nathan-gagne)

[Imprimer](#)

Catégorie : Joueurs et entraîneurs

Publication : 23 septembre 2015

0

BANTAM AA

Saison 2015-2016

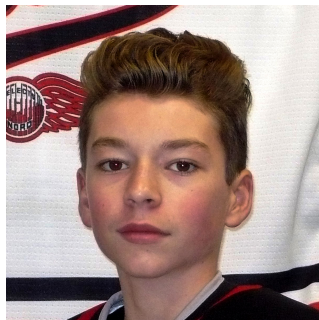

NATHAN GAGNÉ

Lance: Droite

Position: Attaquant

Taille: 5'2"

Poids: 110 lbs

Naissance: 2002

Organisation: Saint-Jérôme



Nord  Sud
HONDA
St-Jérôme

Jason Hamilton
Directeur général

jhamilton@nordsudhonda.com

325, rue John-F.-Kennedy, Saint-Jérôme
nordsudhonda.com
450 438-1273



Catégorie : Joueurs et entraîneurs

Publication : 23 septembre 2015

0

BANTAM AA

Saison 2015-2016



CHARLES MIGNAULT

Lance: Droite

Position: Attaquant

Taille: 5'4"

Poids: 110 lbs

Naissance: 2002

Organisation: Mirabel

Bonne saison
2015-2016

Merci à nos
commanditaires



LIGUE
D'EXCELLENCE
DU QUÉBEC

Catégorie : Joueurs et entraîneurs

Publication : 23 septembre 2015

0

BANTAM AA

Saison 2015-2016



KEVIN LACHANCE

Lance: Gauche

Position: Attaquant

Taille: 5'10"

Poids: 135 lbs

Naissance: 2001

Organisation: Saint-Jérôme



CLOUMATIC

AGRAFES - CLOUS - COMPRESSEURS

Vente, service et réparation



Jean-Philippe Garon, Vice-Président
Cell. 450 560-2233 - jpgaron@cloumatic.com

11, J.F. Kennedy, suite #2
St-Jérôme (Qc) J7Y 4B4
www.cloumatic.com

St-Jérôme 450 436-9390
Montréal 888 565-0823
Fax 450 436-9578

Garderie L'Univers des Saisons

Milieu Familial Privé

Mélanie Lachance

Éducatrice de la petite enfance

968 boul. de la Salette Saint-Jérôme

Téléphone: 450 504-4661

Courriel: melanielachance@msn.com

Catégorie : Joueurs et entraîneurs

Publication : 23 septembre 2015

0

BANTAM AA

Saison 2015-2016

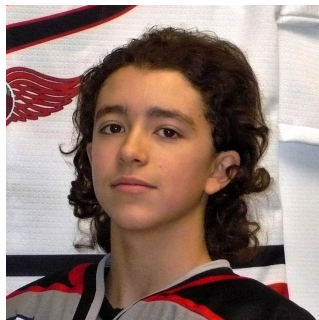

TRISTAN THERRIEN

Lance: Gauche

Position: Attaquant

Taille: 5'3"

Poids: 105 lbs

Naissance: 2001

Organisation: Saint-Jérôme



Catégorie : Joueurs et entraîneurs

Publication : 23 septembre 2015

0

BANTAM AA

Saison 2015-2016



MARC ARCHAMBAULT

Lance: Gauche

Position: Attaquant

Taille: 5'7"

Poids: 135 lbs

Naissance: 2002

Organisation: Mirabel

**14910, Louis-M. Taillon
St-Augustin, Mirabel
(Québec) J7N 2K4**

**Tél.: (450) 475-8230
Fax: (450) 475-6254**

Catégorie : Joueurs et entraîneurs

Publication : 23 septembre 2015

0

BANTAM AA

Saison 2015-2016

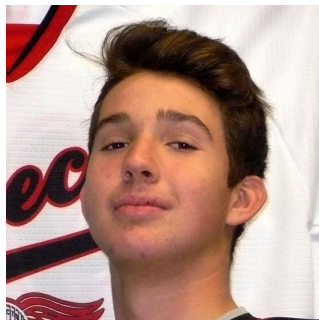

OLIVIER COLLIN

Lance: Droite

Position: Attaquant

Taille: 5'11"

Poids: 160 lbs

Naissance: 2002

Organisation: Saint-Jérôme



DANIEL MALENFANT
JEAN-MARC MALENFANT
stjerome@gmsauto.ca

Tél. : 450.565.4517
Fax : 450.565.4953
153, rue St-Georges
St-Jérôme, (Québec)
J7Z 4Z7

WWW.GMSAUTOCLINIQUE.COM

gms
AUTO+CLINIQUE
St-Jérôme

AIR CLIMATISÉ / ANTIROUILLE / PNEUS ET MÉCANIQUE
ÉCHAPPEMENT SUR MESURE / FREINS ET SUSPENSION
DIAGNOSTIQUE ÉLECTRONIQUE
ET BEAUCOUP PLUS...

WWW.GMSAUTOCLINIQUE.COM

PRÉVENTION ET ENTRETIEN MÉCANIQUE

LEQ
LIGUE
D'EXCELLENCE
DU QUÉBEC

Catégorie : Joueurs et entraîneurs

Publication : 23 septembre 2015

0

BANTAM AA

Saison 2015-2016



ZACHARY MOREAULT

Lance: Gauche

Position: Défenseur

Taille: 5'10"

Poids: 165 lbs

Naissance: 2001

Organisation: Lachute

Bonne saison
2015-2016

Merci à nos
commanditaires



LIGUE
D'EXCELLENCE
DU QUÉBEC

Catégorie : Joueurs et entraîneurs

Publication : 23 septembre 2015

0

BANTAM AA

Saison 2015-2016

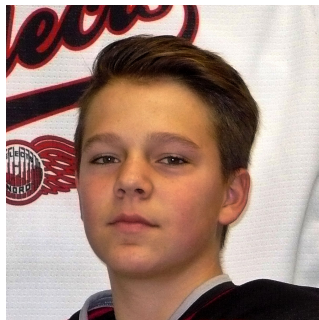

XAVIER LAPOINTE

Lance: Gauche

Position: Défenseur

Taille: 5'4"

Poids: 120 lbs

Naissance: 2002

Organisation: Saint-Jérôme



PLANCHER DESIGN



Jean-François Lapointe
Propriétaire

450.660.4964

contact@plancherdesignqc.ca
www.plancherdesignqc.ca

Le spécialiste en plancher de bois franc

Catégorie : Joueurs et entraîneurs

Publication : 23 septembre 2015

0

BANTAM AA

Saison 2015-2016



HUGO GÉLINAS

Lance: Gauche

Position: Défenseur

Taille: 6'2"

Poids: 172 lbs

Naissance: 2001

Organisation: Mirabel



Bonne saison
2015-2016

Merci à nos
commanditaires



LIGUE
D'EXCELLENCE
DU QUÉBEC

Catégorie : Joueurs et entraîneurs

Publication : 23 septembre 2015

0

BANTAM AA

Saison 2015-2016



SAMUEL ROBERGE

Lance: Gauche

Position: Défenseur

Taille: 6'1"

Poids: 165 lbs

Naissance: 2001

Organisation: Mirabel

Bonne saison
2015-2016

Merci à nos
commanditaires



LIGUE
D'EXCELLENCE
DU QUÉBEC

Catégorie : Joueurs et entraîneurs

Publication : 23 septembre 2015

0

BANTAM AA

Saison 2015-2016



JÉRICO MONGRAIN

Lance: Gauche

Position: Défenseur

Taille: 5'10"

Poids: 155 lbs

Naissance: 2001

Organisation: Lachute

Bonne saison
2015-2016

Merci à nos
commanditaires



LIGUE
D'EXCELLENCE
DU QUÉBEC

Catégorie : Joueurs et entraîneurs

Publication : 23 septembre 2015

0

BANTAM AA

Saison 2015-2016



NIKOLAS HURTUBISE

Attrape: Gauche

Position: Gardien

Taille: 5'6"

Poids: 120 lbs

Naissance: 2002

Organisation: Mirabel



**Bonne Saison
aux
Sélects du Nord**

Restauration de maçonnerie
Masonry Restoration

► **Montréal**

4293, rue Hogan QC H2H 2N2

☎ 514.931.7228

☎ 514.931.4751

RBQ: 8349-2835-19

► **Ottawa**

9, Antares Drive

Ottawa ON K2E 7V5

☎ 613.978.6556

☎ 514.931.4751

www.atwill-morin.com

121, rue Principale Nord
Casier postal 250
Delson (Québec) J5B 2H5

Pierre Aubin
Président

Tél.: 450 632-2960
Sans frais: 1 800 663-2960
Cell.: 514 953-3535
Télec.: 450 635-8168

p.aubin@transportdelson.com



Pierre Aubin
Président
p.aubin@entrepotpcg.com

Siège social:
121, rue Principale Nord
Casier postal 250
Delson (Québec) J5B 2H5

Entrepôt:
85, boul. Montcalm Nord
Candiac (Québec) J5R 3L6

Tél.: 450 632-2960
Sans frais: 1 800 663-2960
Cell.: 514 953-3535
Télec.: 450 635-8168

Catégorie : Joueurs et entraîneurs

Publication : 23 septembre 2015

0

BANTAM AA

Saison 2015-2016



THOMAS ST-GERMAIN

Attrape: Gauche

Position: Gardien

Taille: 5'6"

Poids: 110 lbs

Naissance: 2002

Organisation: Saint-Jérôme

Bonne saison
2015-2016

Merci à nos
commanditaires



LIGUE
D'EXCELLENCE
DU QUÉBEC

Catégorie : Joueurs et entraîneurs

Publication : 23 septembre 2015

0

BANTAM AA

Saison 2015-2016



GABRIEL D'ASTOUS-MOREAU

Poste: Entraîneur-adjoint

Organisation: Laval



www.rbsomerville.com



Partenariat
SOMERVILLE DRAGON

Gilles Gauthier
gilles.gauthier@vaillant1994.ca

1700, boul. Hymus, Dorval, QC H9P 2N6
13176, Dufferin St, King City, ON L7B 1K5

514 685-3150
905 833-3100

Catégorie : Joueurs et entraîneurs

Publication : 23 septembre 2015

0

BANTAM AA

Saison 2015-2016



NICOLAS DE GRANDPRÉ

Poste: Entraîneur-chef

Organisation: Boisbr. / Ste-Thérèse



SOMERVILLE

- Pipelines
- Power & Utilities
- Renewable Energy
- Directional Drilling
- Mechanical

905.833.3100 Telephone

905.833.3111 Facsimile

www.rbsomerville.com

PIPELINE AND UTILITY CONTRACTORS

Robert B. Somerville Co. Limited

13176 Dufferin Street, King City, Ontario, Canada L7B 1K5

Catégorie : Joueurs et entraîneurs

Publication : 23 septembre 2015

0

BANTAM AA

Saison 2015-2016



Photo à venir



TransCanada
In business to deliver

PIERRE-ANTOINE CHABOT

Poste: Entraîneur des gardiens

Organisation: Boisbriand

www.transcanada.com

Catégorie : Joueurs et entraîneurs

Publication : 23 septembre 2015

0

BANTAM AA

Saison 2015-2016



RAPHAËL-PIER RICHER

Poste: Entraîneur-adjoint

Organisation: Lachute

BERNIE BIANCHI

BUSINESS DEVELOPMENT
BBIANCHI@NORTHERNMAT.CA

OFFICE 647.427.4483

MOBILE 647.215.9100

FAX 905.773.4438

1.800.354.4144



WWW.NORTHERNMAT.CA

Catégorie : Joueurs et entraîneurs

Publication : 23 septembre 2015

0

BANTAM AA

Saison 2015-2016



ROBERT CHARLEBOIS

Poste: Entraîneur mouvement

Organisation: Boisbr. / Ste-Thérèse



www.local791.ca



**UNION DES OPÉRATEURS
DE MACHINERIE LOURDE**
565, boul. Crémazie Est, suite 200
Montréal (Québec) H2M 2V7

Tél: (514) 374-0300
Télé: (514) 374-9725
Courriel: clalonde@local791.ca
Paget: (514) 925-1843
Sans frais: 1 800 361-5099