

#41 - MATHIEU COURSOL (/index.php/bantam-aa/83-joueurs-et-entraîneurs/735-41-mathieu- [Imprimer](#)
coursol)

Catégorie : Joueurs et entraîneurs

Publication : 22 septembre 2016

0

BANTAM AAA RELÈVE

Saison 2016-2017

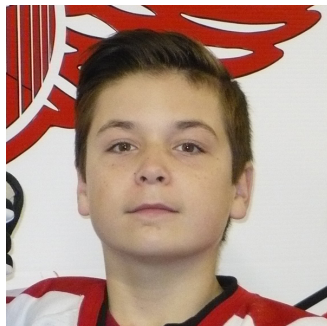

MATHIEU COURSOL

Lance: GAUCHE

Position: ATTAQUANT

Taille: 4'10"

Poids: 100 lbs

Naissance: 2003

Organisation: LACHUTE

Bonne saison
2016-2017

Merci à nos
commanditaires



LIGUE
D'EXCELLENCE
DU QUÉBEC

Catégorie : Joueurs et entraîneurs

Publication : 22 septembre 2016

0

BANTAM AAA RELÈVE

Saison 2016-2017



MICHAEL VADNAIS

Lance: GAUCHE

Position: ATTAQUANT

Taille: 5'3"

Poids: 120 lbs

Naissance: 2003

Organisation: MIRABEL



PNR Transport
Transport spécialisé
Mario Vadnais

Tél. : (450) 476-0007 Cell. : (450) 848-1991
Fax : (888) 402-1129

8880 St-Jacques #104 Mirabel, QC J7N 2B5
email : mario.pnr@hotmail.com

Catégorie : Joueurs et entraîneurs

Publication : 22 septembre 2016

0

BANTAM AAA RELÈVE

Saison 2016-2017



Photo à venir

CHARLES PARADIS

Lance: GAUCHE

Position: DÉFENSEUR

Taille: 5'6"

Poids: 163 lbs

Naissance: 2003

Organisation: SAINT-COLOMBAN

FOLIOT
FURNITURE

T 450.565.9166
F 450.565.8932
FOLIOT@FOLIOT.COM

MANUFACTURING FACILITIES
LAS VEGAS - MONTREAL
FOLIOT.COM

CREATING LASTING VALUES



LIGUE
D'EXCELLENCE
DU QUÉBEC

Catégorie : Joueurs et entraîneurs

Publication : 22 septembre 2016

0

BANTAM AAA RELÈVE

Saison 2016-2017

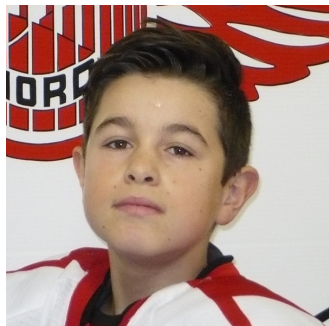

MIKAEL SERACINO

Lance: DROITE

Position: ATTAQUANT

Taille: 4'10"

Poids: 85 lbs

Naissance: 2003

Organisation: SAINT-JÉRÔME

Bonne saison
2016-2017

Merci à nos
commanditaires



LIGUE
D'EXCELLENCE
DU QUÉBEC

Catégorie : Joueurs et entraîneurs

Publication : 22 septembre 2016

0

BANTAM AAA RELÈVE

Saison 2016-2017

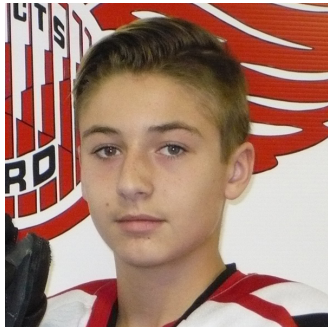

XAVIER DUCHARME

Lance: GAUCHE

Position: DÉFENSEUR

Taille: 5'6"

Poids: 120 lbs

Naissance: 2003

Organisation: MIRABEL

Bonne saison
2016-2017

Merci à nos
commanditaires



LIGUE
D'EXCELLENCE
DU QUÉBEC

BANTAM AAA RELÈVE

Saison 2016-2017



197, chemin Pincourt, Mascouche (Québec) J7L 2V9
Tél. : 450 477-0726 Fax : 450 477-9629
Courriel : forestpaletteinc@msn.com

BESOIN DE PALETTES ? COMPOSEZ 1 800 725-3883

RESTAURANT
LA BELLE PROVINCE
La Belle Province Le Roi
Avec Déjeuner
14985 Rue Des Saules St-Augustin
450-475-8488

Centre dentaire
Drysdale & Fortin

Linda Drysdale D.M.D.
Chirurgienne-dentiste

95 boul. De Gaulle, bureau 200
Lorraine, (Québec) J6Z 3R8
(450) 621-6262

LIVRAISON RAPIDE
(450) **475-6606**
8003 St-Jacques, St-Augustin
LA MEILLEURE PIZZA!

BLANCHARD
LUPIENNOTAIRES
blanchardlupien.com
NOTAIRE ET CONSEILLER JURIDIQUE
1126, boulevard Curé-Labelle, bureau 102
Blainville (Québec) J7C 3J4
T (450) 433-3800 / F (450) 433-2925

Marie-Claude Cassivi
Pharmacienne propriétaire
15637, rue St-Augustin
St-Augustin-de-Mirabel (Qc) J7N 1X6
Tél.: 450 475-7650
Télec.: 450 475-7651
brunetstaugustinmirabel@infopharm.ca
Affiliée à **Brunet plus**

GNS
HYDRA MOBILE INC.
SERVICE DE CONCEPTION ET RÉPARATION

- HYDRAULIQUE
- PNEUMATIQUE
- BOYAUX
- ADAPTEUR (standard et métrique)
- UNITÉ MOBILE
- PIÈCES
- SERVICE

MAVRYCK CHABOT

Lance: GAUCHE

Position: DÉFENSEUR

Taille: 5'8"

Poids: 143 lbs

Naissance: 2003

Organisation: MIRABEL

Germain Pagé

8885 St-Jacques, local 103
Mirabel, Qc J7N 2B5

Tél.: 450 475-7575
Fax : 450 475-6886

BANTAM AAA RELÈVE

Saison 2016-2017



JUSTIN FORTIN

Lance: GAUCHE

Position: ATTAQUANT

Taille: 5'1"

Poids: 125 lbs

Naissance: 2003

Organisation: SAINT-JÉRÔME

G-TEK
Certifié ISO 9001 (2000)
RBQ : 8107-2902-04

**180 boul. Bellerose Ouest
Laval (Québec), H7L 6A2
Bur. : 450-628-GTEK (4835)
Télec. : 450-963-GTEK (4835)**

Distributions Fortin
Réal et Stéphane Fortin
Service de transport congelé et distribution de produits de boulangerie



À votre service depuis plus de 30 ans

**BUREAU: 450-227-5568
CELLULAIRE: 514-497-5839
FAX: 450-227-4938
EMAIL: distributionsfortin@gmail.com**

Comas
Première Moisson
Boulangerie St-Donat
Signature Passion
StoneMill
Boulart
Brdor
Pâtisserie Leburneau
Pâtisserie Maisonneuve
Weston Gâteau
Farinex
Pâtes et Croustilles
Délia St-Honore
Maison Cousin
Madini Baker
La Danoisienne
La Boulangerie du Village

PLOMBERIE
SYLVAIN LABELLE inc.

- Plomberie
- Résidentiel et commercial
- Plancher chauffant radiant à l'eau
- Construction neuve

courriel: info@plomberiesylvainlabelleinc.ca

T. 450-565-3056 F. 450-565-9741

Catégorie : Joueurs et entraîneurs

Publication : 22 septembre 2016

0

BANTAM AAA RELÈVE

Saison 2016-2017



MATHIS DESPATIE

Lance: GAUCHE

Position: DÉFENSEUR

Taille: 5'8"

Poids: 130 lbs

Naissance: 2003

Organisation: SAINT-JÉRÔME

Carrossier ProColor
Carrosserie Xpert Val-Morin

T. 819 320.0336
F. 819 320.0628

5959 route 117
Val-Morin (Québec)
J0T 2R0
val-morin@carrossierprocolor.com

carrossierprocolor.com

Fier membre du réseau
CSN
COLLISION & GLASS
Le plus grand réseau canadien

PPG



Robert Lavoie
Design et administration
Projet clé en main
70, boul. Morin, Sainte-Agathe
(Québec) J8C 2V8
Tél.: 819 326-5154
Télec.: 819 326-8978
Courriel :
rlavoie@piscinesteagathe.com



André Hurtubise

Associé

Tél. : 514 504-2180, p. 201
Télec. : 450 432-1838
Cell. : 514 299-5253
ahurtubise@gestcom.ca

10, rue Saint-Joseph, suite 200
Saint-Jérôme QC J7Z 7G7

centre contact client



call center

RESTAURANT des Monts

Pour un
déjeuner
différent!

Nicole & Denis Lapointe
propriétaires



Ouvert tous les jours
de 7 h à 14 h 30

Déjeuners

Fruits frais • Crêpes
Bagels • Galettes de sarrasin
Omelettes • Gruau
Fèves au lard maison

88, rue St-Vincent,
Ste-Agathe-des-Monts (Qc) J8C 2A7

819-326-8830



Garage B. Grill & Fils inc.
1325, route 117
Val-David, QC, J0T 2N0



William Grill
Propriétaire

Tél. : 819 322-2480
Remorquage : 819 324-7736

- Alignement
- Remorquage
- Injection électronique
- Électricité
- Air climatisé
- Mise-au-point

www.garagebgrill.com • garagebgrill@cgocable.ca



Jocelyn Lavolette

Directeur des ventes
jlavolette@girouxchrysler.ca

GIROUX CHRYSLER DODGE JEEP RAM
1371, RUE PRINCIPALE
SAINTE-AGATHE-DES-MONTS
QUÉBEC J8C 1M1

Tél.: (819) 326-4524
Sans frais: 1-888-326-4524
Fax : (819) 326-2114
www.girouxchrysler.ca



Jeep



Restaurant Chez Mikael

Sevket Karam
Propriétaire

321-2442

67, St-Vincent, Ste Agathe des Monts
atillabm193@yahoo.ca



MÉCANIQUE
GÉNÉRALE

1341, Route 117 • Sainte-Agathe-des-Monts 819.326.1551



UN PARTENAIRE QUI TIENS LA ROUTE!



900, rue Nobel
Saint-Jérôme (Québec)
J7Z 7A3

Tél.: (450) 476-1864

www.transportleveille.com

LES ALIMENTS BENEDITH
1355 Des Laurentides, Saint-Jerome Qc
450.438.8999



PETRO-CANADA



PURE LAINE etc.
SYLVIE BOUCHARD
sylvie@purelaineetc.com
341 rue Principale, #101
St-Sauveur, J0R 1R0
450-744-1949

ATELIER DE BEAUTÉ

ARIA

l'art d'être.

819.774.0933

www.atelierdebeautearia.com

91 St-Vincent • Ste-Agathe-des-Monts • J8C 2A8



Vêtements et accessoires
de maternité et d'enfants
NEUFS et FRIPERIE

99 rue St-Vincent #1
Sainte-Agathe-des-Monts, J8C 2A8
boutique.la.cigogne@gmail.com
boutiquelacigogne.com

819-774-0686
Brigitte Despatie et Johanne Desjardins,
propriétaires.



TOYOTA
STE-AGATHE

Jacques A. Lauzon
Directeur général

Tél. : 819-326-1044
1-866-326-1044
Fax : 819-326-4118

2330 Route 117
Val-David (Qc)
J0T 2N0

Catégorie : Joueurs et entraîneurs

Publication : 22 septembre 2016

0

BANTAM AAA RELÈVE

Saison 2016-2017

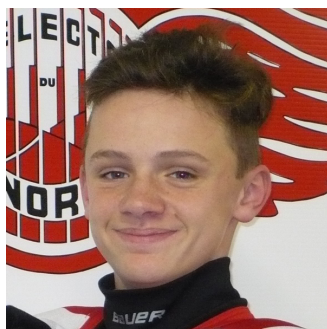

OLIVIER TOURCHOT

Lance: DROITE

Position: ATTAQUANT

Taille: 5'7"

Poids: 130 lbs

Naissance: 2003

Organisation: VAL MORIN



819-774-0909

85 Demontigny, Sainte-Agathe-des-Monts, J8C 2S5
serviceroutier@hotmail.ca

Catégorie : Joueurs et entraîneurs

Publication : 22 septembre 2016

0

BANTAM AAA RELÈVE

Saison 2016-2017



JEAN-FÉLIX DANEAU

Lance: GAUCHE

Position: DÉFENSEUR

Taille: 5'9"

Poids: 128 lbs

Naissance: 2003

Organisation: MIRABEL

Bonne saison
2016-2017

Merci à nos
commanditaires



LIGUE
D'EXCELLENCE
DU QUÉBEC

Catégorie : Joueurs et entraîneurs

Publication : 22 septembre 2016

0

BANTAM AAA RELÈVE

Saison 2016-2017



ALEXANDRE TESSIER

Lance: GAUCHE

Position: DÉFENSEUR

Taille: 5'5"

Poids: 116 lbs

Naissance: 2003

Organisation: MIRABEL



Catégorie : Joueurs et entraîneurs

Publication : 22 septembre 2016

0

BANTAM AAA RELÈVE

Saison 2016-2017



MARICK CARRIÈRE

Lance: GAUCHE

Position: ATTAQUANT

Taille: 5'5"

Poids: 115 lbs

Naissance: 2003

Organisation: MIRABEL

MARCK CARRIÈRE
T : 450 438.2782
C : 514 927.5601
F : 450 438.2782

R.B.Q. 8349-0490-33

Maçonnerie
Mirabel
(2003) inc.

Pose de pierres, briques, blocs
Construction neuve | Agrandissement | Maison de prestige
Foyer intérieur ou extérieur | Mur intérieur

Mélanie Paiement
Consultante
450 660.2782
mpaiement@approgestion.ca

Appro
GESTION.CA consultants

Approvisionnement
Procédures et processus
Comptabilité

Catégorie : Joueurs et entraîneurs

Publication : 22 septembre 2016

0

BANTAM AAA RELÈVE

Saison 2016-2017



ÉMILE FOUCAULT

Lance: DROITE

Position: ATTAQUANT

Taille: 5'6"

Poids: 138 lbs

Naissance: 2003

Organisation: MIRABEL



Catégorie : Joueurs et entraîneurs

Publication : 22 septembre 2016

1

BANTAM AAA RELÈVE

Saison 2016-2017



MATHIEU PAQUIN

Lance: GAUCHE

Position: ATTAQUANT

Taille: 5'5"

Poids: 143 lbs

Naissance: 2003

Organisation: MIRABEL

Bonne saison
2016-2017

Merci à nos
commanditaires



LIGUE
D'EXCELLENCE
DU QUÉBEC

Catégorie : Joueurs et entraîneurs

Publication : 22 septembre 2016

1

BANTAM AAA RELÈVE

Saison 2016-2017



XAVIER CHARBONNEAU

Lance: GAUCHE

Position: ATTAQUANT

Taille: 5'7"

Poids: 137 lbs

Naissance: 2003

Organisation: VAL DAVID

Bistro des artistes
VAL-DAVID

Nathalie Monette, propriétaire

2489, rue de l'Église, local 102, Val-David J0T 2N0
Réservations par téléphone seulement | 819.320.0899
www.bistroartistesvaldavid.com

Couche-Tard

RESTAURANT depuis 1945 1030, route 117, Val-David (Québec) Canada J0T 2N0

Tel. : 819 322-2246
Télec. : 819 322-7694
Sans frais : 1 888 334-2246
Courriel : info@aupetitpoucet.com

aupetitpoucet.ca



AUTRES SERVICES

- Bistro et terrasse
- Panier pique-nique pour emporter
- Plage et location d'embarcations
- Forfaits groupe & entreprise (10 pers.+)

LOCATION CANOT • KAYAK • VÉLO

2268, RUE DE L'ÉGLISE, VAL-DAVID, QC

À l'entrée du village de Val-David,
directement sur le bord de la rivière.

819.322.1234

activites-plein-air-laurentides.com

HORAIRE

Ouvert tous les jours à partir du
24 juin, de 9 h à 16 h 30 (dernier
départ) et toutes les fins de semaine
ensoleillées en basse saison.



Julie Leblanc

Présidente

Hyundai Ste-Agathe
1701 Route 117

Ste-Agathes-des-Monts (Québec)
J8C 1M1

jleblanc@hyundaisteagathe.ca

www.hyundaisteagathe.com

Tél.: 819 321-3777

Fax: 819 321-2277

BMR

VAL-DAVID • 2650, 1er Rang Doncaster
RÉNOVATION STE-AGATHE • 500, Route 329 Nord
SAINT-ADOLPHE D'HOWARD • 1643, ch. du Village
SAINTE-MARGUERITE • 310, ch. de Ste-Marguerite

Micheline Monette • 819-322-3833 • bmr29@live.ca



CHIROPATICIEN

Dr. Pierre-Alexandre Boisselle

Partenaire de votre mieux-être

Chiro-centre

33, rue Sainte-Agathe

Sainte-Agathe-des-Monts, Qc

J8C 2J6



819.326.1666

Catégorie : Joueurs et entraîneurs

Publication : 22 septembre 2016

0

BANTAM AAA RELÈVE

Saison 2016-2017

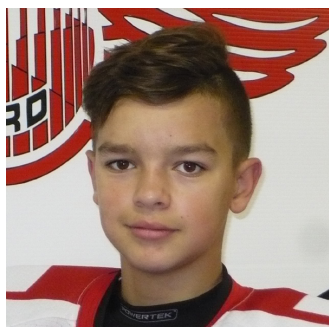

WILLIAM INNOCENTI

Attrape: GAUCHE

Position: GARDIEN DE BUT

Taille: 5'0"

Poids: 118 lbs

Naissance: 2003

Organisation: SAINT-JÉRÔME

Bonne saison
2016-2017

Merci à nos
commanditaires



LIGUE
D'EXCELLENCE
DU QUÉBEC

Catégorie : Joueurs et entraîneurs

Publication : 22 septembre 2016

0

BANTAM AAA RELÈVE

Saison 2016-2017



SAMUEL BERTRAND

Attrape: GAUCHE

Position: GARDIEN DE BUT

Taille: 5'7"

Poids: 120 lbs

Naissance: 2003

Organisation: SAINT-LIN-LAURENTIDES

Franchisé
Stéphane Hamelin
120, St-Isidore
St-Esprit, J0K 2L0
450 839-3900

RBQ: 8316-0440-41

SERVICE 24 HRS

**Installations
Inspections
Réparations**

Matrok
Protection Incendie inc.

**Commercial
Intrusriel
Résidentiel**

Bertrand Martin: 514-755-0123

Éric Dubé: 514-755-0122

Courriel: dessinb.m@videotron.ca

Matrec VERT POUR LA VIE
une société de GFL

Matrec, une société de GFL
4, chemin du Tremblay,
Boucherville (Québec)
J4B 6Z5

Michel Bertrand
Superviseur Municipal

Courriel: mbertrand@matrec.ca

C: 514.214.0830

Catégorie : Joueurs et entraîneurs

Publication : 22 septembre 2016

0

BANTAM AAA RELÈVE

Saison 2016-2017



ANTONY CHARBONNEAU

Poste: ENTRAÎNEUR CHEF

Organisation: SAINT-JÉRÔME



Catégorie : Joueurs et entraîneurs

Publication : 22 septembre 2016

0

BANTAM AAA RELÈVE

Saison 2016-2017



Photo à venir



GUILLAUME BISAILLON

Poste: ENTRAÎNEUR ADJOINT

Organisation: SAINT-JÉRÔME



BANTAM AAA RELÈVE

Saison 2016-2017



Photo à venir



MAXIME PERRON

Poste: ENTRAÎNEUR ADJOINT

Organisation: SAINT-JÉRÔME



MAXIME VENNE (ADJ) (/index.php/bantam-aa/83-joueurs-et-entraîneurs/747-maxime-venne- [Imprimer](#)
adj)

Catégorie : Joueurs et entraîneurs

Publication : 22 septembre 2016

0

BANTAM AAA RELÈVE

Saison 2016-2017



Photo à venir



MAXIME VENNE

Poste: ENTRAÎNEUR ADJOINT

Organisation: SAINT-JÉRÔME



BANTAM AAA RELÈVE

Saison 2016-2017



Photo à venir



PATRICK MORIN

Poste: ENTRAÎNEUR ADJOINT

Organisation: SAINTE-SOPHIE



YANNICK FORTIN (ADJ) (/index.php/bantam-aa/83-joueurs-et-entraîneurs/749-yannick-fortin- [Imprimer](#)
adj)

Catégorie : Joueurs et entraîneurs

Publication : 22 septembre 2016

0

BANTAM AAA RELÈVE

Saison 2016-2017



Photo à venir



YANNICK FORTIN

Poste: ENTRAÎNEUR ADJOINT

Organisation: SAINT-JÉRÔME

